STAN ISTNIEJĄCY

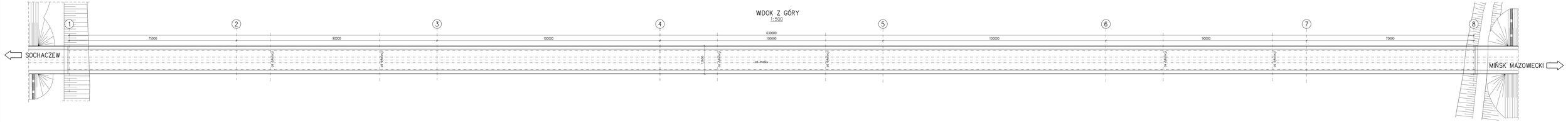

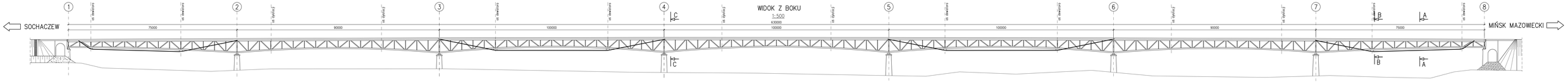

POMOST REWIZYJNY – STAN ISTNIEJĄCY
PRZEKRÓJ POPRZECZNY C–C
1:50

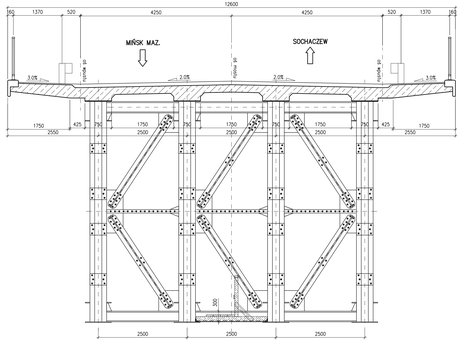

POMOST REWIZYJNY – STAN ISTNIEJĄCY
PRZEKRÓJ POPRZECZNY A–A
1:50

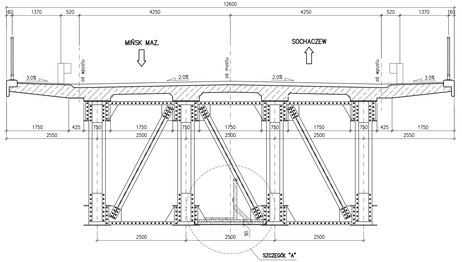

POMOST REWIZYJNY – STAN ISTNIEJĄCY
PRZEKRÓJ POPRZECZNY B–B
1:50

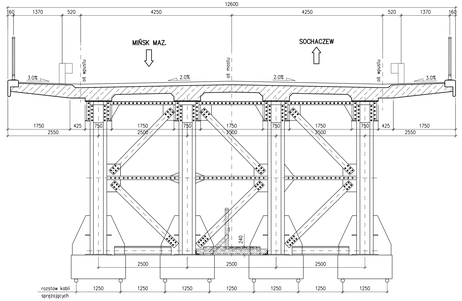

SZCZEGÓŁ "A"
ELEMENTY POMOSTU DREWNIANEGO
1:25

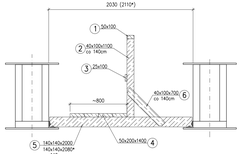

Uwaga:
* – wartości dla przęseł zawieszonych między dylatacjami w przęsłach: nr 2, nr 4 i nr 6

REWIZJA nr:	DATA:		DATA:
INWESTOR: GENERALNA DYREKCJA DRÓG KRAJOWYCH I AUTOSTRAD ul. Mińska 25, 03-808 Warszawa			
WARSZAWSKIE PRZEDSIĘBIORSTWO MOSTOWE MOSTY Sp. z o.o. S.K.A. 03-230 Warszawa ul. Maryańska 39/41 tel. 22 511 5001			
OBIEKTOWE SYSTEMY: PROJEKT WYMIANY POMOSTU REWIZYJNEGO OBIEGOWYMI NA STALOWY UŻEBROWY MOSTU PRZEZ RZEKĘ WISŁĘ W MIELCZARACH (CZĘŚĆ KA, WARSZ., ZR, KS, MR, RS, SI, KM, ITN-WZ)			
TYTUŁ PROJEKTU: PROJEKT WYKONAWCZY			
TYTUŁ RYSUNKU: RYSUNEK OGÓLNY - STAN ISTNIEJĄCY WIDOK Z GÓRY, WIDOK Z BOKU, PRZEKROJE POPRZECZNE			
Projektował: Dyp.Inż. Janusz Wilas	Wła-022/01	TYTUŁ:	ARKUSZ: 1
mgr inż. Marta Drągowska	MAZ/241/POOM/10	1:50/1:500	
mgr inż. Andrzej Kucińskiej		DATA: 05.2015	
Sprawdził: mgr inż. Andrzej M. Kowalik	Wła-252/02		